



# Assens Sejlklub

NR.5

Maj 2010

36.ÅRGANG



*foto. Frost*

# Bestyrelsen

# 2010

Formand (A37)

Bent Damsbo  
Tlf. 6472 3392

[bent.damsbo@dadr.dk](mailto:bent.damsbo@dadr.dk)



Kursus-udvalget

(A 17)

Henrik Helle  
Tlf. 60601510

[henrikhelle@live.dk](mailto:henrikhelle@live.dk)



Næstformand (E50)

Ivan Frost  
Tlf. 64791547

[ivan.frost@mail.dk](mailto:ivan.frost@mail.dk)



ASA Aktivitetsudvalget (F67)

Lizzi Plauborg,  
Tlf. 64403921

[arli@kabelmail.dk](mailto:arli@kabelmail.dk)



Kasserer (E 18)

Hans Kristian Mors  
Tlf. 30493209

[askasserer@gmail.com](mailto:askasserer@gmail.com)



Ungdoms-udvalget

Marc Hintze  
Tlf. 23721321.

[mrh@ib.sdu.dk](mailto:mrh@ib.sdu.dk)



Sekretær (G36)

Kirsten Hasseltoft Larsen  
Tlf. 64741171

[famhhansen@hotmail.com](mailto:famhhansen@hotmail.com)



Materiale-udvalget

(G32)

Knud Hansen  
Tlf. 23652266

[knud-55@jubii.dk](mailto:knud-55@jubii.dk)



KU Kapsejlads (A08)

Erik Kulavig  
Tlf. 64714423

[kul@hist.sdu.dk](mailto:kul@hist.sdu.dk)



Klubhus-udvalget

Lizzi Plauborg,  
Tlf. 64403921

[arli@kabelmail.dk](mailto:arli@kabelmail.dk)



**Forside: forårsaften med udlægning af de gule bøger.**

# Indholdsfortegnelse

Fiske redskaber	Side	04
Pinseturen	Side	05
Kapsejlads	Side	07
Flensborg fjord	Side	08
Vinsmagning	Side	10
Lifftjening	Side	15
Læserbrev	Side	16
Kappel turen	Side	17



Turbøjerne på plads !

**Næste Deadline 17. maj**

## Det er svært....

Det er svært at bevare pessimismen – efter en lang og kold vinter kom foråret bragende og her midt i april er der flotte solskinsdage.

Det er svært - trods de noget kolde nordlige vinde – at finde undskyldninger for ikke at forårsklargoere båden. Og det er dejligt. Arbejdet er jo – bortset fra den hyppige brug af Visakortet - en del af fornøjelsen! (?)

I bestyrelsen og ikke mindst i udvalgene er vi ved at forberede det næste halve års mange aktiviteter såvel til lands som til vands. Først og fremmest de faste/traditionelle ture, udlægning af ankerbøjer, klargøring af joller og følgebåde, aftensejladser for juniorer og kølbåde, kurser, Sct. Hans osv.

Lørdag d. 19. juni arrangeres i et samarbejde mellem Udviklingsrådet, Assens Kommune, alle foreninger med tilknytning til vandet m.fl. en ”Maritim oplevelsesdag i Assens”. Der startes i Østergade om formiddagen. Aktiviteterne flyttes til molerne (bl.a. Kogehusmolen) og marinaen om eftermiddagen for at slutte om aftenen med grillmad flere steder på marinaen. Der bliver mulighed for alt fra shopping til helikopterflyvning, dykning og sejladser for både unge og gamle landkrabber og søulke.

Det er (på denne baggrund) svært ikke at ærgre sig, når man i kølvandet på generalforsamlingen i Assens Marina a.m.b.a. erfarer, at der desværre er en del utilfredshed, snak og dårlig stemning på marinaen.

Det er ikke svært at forstå, at mange ønsker at drøfte udviklingen på havnen og de planer, der nu er vedtaget, men.....

Det er svært at forstå, at nogle deltager i denne debat anonymt. På opslagstavlen ved indgangen til sejlkлубben var der en række enslydende breve uden afsender/underskrift. Dem har jeg fjernet. Skriftlige, anonyme debatindlæg hører ikke hjemme på sejlkлубbens opslagstavle (eller for den sags skyld andre steder), hvad enten debattøren er medlem af sejlkлубben eller ej.

Det er godt med en åben debat, men vi skal undgå at grave grøfter – det kan vi lade Hedeselskabet om.

Det er (trods alt) svært dejligt at være med i et interessefællesskab om glæden ved sejladser.

Bent Damsbo.

# Fiskegarn i Sverige!

Lidt oplysning for dem som vil syd om Sverige  
Husk deres fiskeredskaber er afmærket lidt anderledes  
end vores i Danmark.

Sejl uden om fiskeredskaberne ellers risikerer I at hænge fast i dem, de  
står højt i vandet, og der er sikkert en stålwire mellem bøjerne.



Den her skal man uden om.  
Der står nogle ud for  
Smygehamn / Abbekås



Den her kan man møde  
I Blekinge Skærgården

Dem som hørte Steen's foredrag blev bekendt med hvad der kan ske,  
hvis man overser disse sømærker.

Nogle findes med flydegarn og bøjer imellem.

Bifrost

**Køb professionel maling  
direkte hos: Flügger farver**

Østergade 89, 5610 Assens  
Tlf. 64711875.  
Åben 9 -17, lørdage 9 - 12.

The logo for STARK, featuring a stylized orange figure holding a hammer and a blue rectangle with the word "STARK" in white.

**Assens Trælast**  
Srd.Ringvej 25. tlf. 647 13600

**Danske Bank**

Østergade 1. tlf. 45125070  
5610 Assens

Døgnåbent -hver dag - heleugen

# Pinseturen

foto: Frost

Det er forår, vi har fri, vi skal ud at sejle, og **Sønderborg** er atter stedet hvor vi samles.

Vi har som sidste år lånt et lokale i klubhuset, fællesspisningen af medbragt mad vil starte kl. 19.00.

Vi mødes uden for klubhuset med vores grill kl. 18.00, det plejer at være meget hyggeligt, og en god start på en festlig aften.

Søndag vil der være mulighed for fælles morgenmad, rundstykker m.m. for kr. 25.- for voksne og kr. 15.- for børn (op til 15 år), efter morgenmaden vil der blive foreslået en fælles tur evt. til Sønderborg Slot, eller hvad der er stemning for. Der kan også aftales hvor vi sejler hen senere, så pinseturen

forlænges med en ekstra aften til lidt hyggeligt samvær.

Det er ikke nødvendigt med tilmelding til turen, men vil du have rabat i Sønderborg marina, er det nødvendigt at give besked senest den 16. maj til Lizzi på tlf. 26 35 99 15

eller mail [ari@kabelmail.dk](mailto:ari@kabelmail.dk)

Vi i ASA håber at se rigtig mange af jer på denne tur.

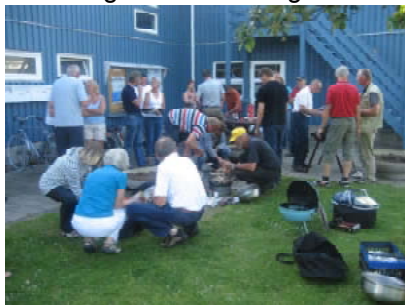

## SK-MARINE

### Båd - Motor - Udstyr

Riggerarbejde: Valsning, taluripres og tov-wiresplejsning



Næsvej 1. 5610 Assens 64 71 39 39

v/ Steen Philipsen

[www.skmarine.dk](http://www.skmarine.dk)

mobil: 23 42 19 69



**VIN | SPECIALISTEN**  
VINE FRÅ H.J. HANSEN

Willemoesgade 2 5610 Assens Tlf. 64711163



**SUPER SPAR**

WINE LARSEN  
Østergade 81 - 5610 Assens  
Telefon 64 71 22 48

**Husk!**  
Vi leverer varer ud hver dag!



Tommerup Elektronik as

Udvikling - Produktion - Service

“vi er en del af dit produkt...”

tlf:64761955 www.teas.dk

## Schreiners Bøger og papir

Søndergade 17  
5620 Glamsbjerg



Østergade 38  
5610 Assens

*Landsdækkende  
og selvstændig*

AVS BRYGGERIET  
**Vestfven**  
5610 ASSENS - TLF. 6471 1041

 **Hammer Hansen**  
Konto rustyr - Papir - Bøger  
Lædevarer

TORVET - ØSTERGADE 2  
5610 ASSENS TLF. 6471 2412

**Super Brugsen**

Tæt på Marinaen – OK Tank

Søndre Ringvej 10  
Tlf. 64431300 5610 Assens

 **MMY Yacht værft**

Vi tilbyder alt i rep. Af både, fribordsmaling – osmosebehandling  
Havariskader – forsikringskader – teakdækrenovering –  
håndoplægning af specialemer o.lign  
Sejl direkte til værftet i Bogense [www.mmyachtvaerft.dk](http://www.mmyachtvaerft.dk)

Sejlerkajen 10 \* 5400 Bogense \* Tlf. 64813209 \* 40872309

# Kære kapsejlere garvede som nye!



Så kalder havet mellem Bågø og Assens atter til munter kappestrid med efterfølgende øl og smørrebrød i Klubhuset hos Irene.

Alle kan være med, for selv om kapsejls skam er en alvorlig leg og ikke så ligetil, så lyder hovedreglen i Assens, at man ikke sejler ind i hinanden, og at der ikke slås på tæven efter sejlsden. Skulle der være nogen, der gerne vil prøve til, før de deltager med egen båd, kan formanden sikkert finde en gæste/gasteplads til dem.

Prisen for deltagelse er: 100 gode danske kroner for foråret, det samme for efteråret og 50 for Bågø rundt.

Formanden ser gerne, at der betales ved første mødegang, eller når man nu dukker op.

**Vel mødt til skippermøde den 28/4 klokken 18.15 i klubhuset.**

## **Forår, 2010**

**Der sejles: 28/4, 5/5 12/5 19/5 26/5 2/6 9/6 og 16/6**

## **Efterår:**

**Der sejles: 28/7, 4/8, 11/8, 18/8, 25/8, 1/9, 8/9**

**Klubmesterskab sejles: 12/5, 2/6, 11/8, 1/9.**



**Bågø Rundt: 25/9.**

KU. Erik



# Flensborgfjord en god week-end tur.

*Tekst & foto Bifrost*

Det er altid en oplevelse at tage en tur inden om Als, Sønderborg, og fortsætte ind i Flensborg fjord.

Toldfri handel var før det store trækplaster, og så glemte man ofte at se på de andre muligheder.

Her er en flot natur og mange forskellige havne og ankerpladser

En tur under Egersundbroen ind til Gråsten er et besøg værd.

Her mødte vi en masse flinke folk, besøgte slottet og selvfølgelig byen.



Flensborg marina

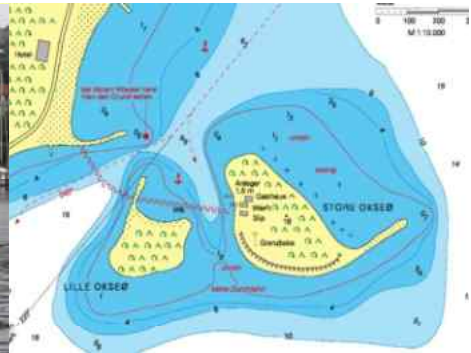

Forsætter man ind til Flensborg passerer man Okseøerne, som er noget helt specielt at besøge og sejle imellem og udenom.

Vi fortsatte til Flensborg. Der var sørøverdag på havnen, men byen er flot med dens gågade og mange butikker.

Marinaen helt inde i havnen er god og ordentlig, her er div. restauranter og barer, så her er også liv.

Vi forlod nu havnen inden aften for at have en rolig nat.

Tilbage til Okseøerne. her lå vi ved pælen, og de gamle vrage.



Der var en del både ved anløbsbroen, men det var fint at ligge her. Vejret var også i top, så det blev en flot aften og rolig nat.



Om Øernes historie fortælles det at her udåndede Dronning Margrethe den Første efter hun havde forhandlet holstenerne ud af Flensborg. Hun blev hyldet af borgerne i Flensborg, der var aftalt våbenhvile indtil 1416.

Der var udbrudt pest i byen, hvorfra hun sejlede den 28. Oktober 1412, men udfør Okseøerne kastede skibene anker.

Dronningen var syg og på Lille Okseø døde hun næste dag.

Lille Okseø ejes i dag af Københavns Lærerforening. På Store Okseø har der været værft og kro siden 1700 tallet.

Okseøerne



Store Okseø er dannet af moræneaflejring, der består af ler og grus fra sidste istid.

Fra øens midte er der en formidabel udsigt

Mod nordvest er der dannet en strandeng på senere aflejret materiale. Strandengen ligger nu beskyttet af et dige.

På kroen er der plads til ca. 50 mennesker, men udenfor er der masser af plads. Der er primitiv camping på strandengen.





# Aften med vinsmagning



*Tekst & foto Reila Frost*

De 35 der mødte op til vinsmagning den 26. marts, blev mødt af nogle flotte borde og buffeter, der var dækket med "de forhåndendeværende søms princip", samt med Vinspecialistens flotte "smagsglas". Ved hver kuvert lå der et hæfte med diverse vejledninger, informationer om distrikterne, gode tilbud og invitationer til mere.

Der var en god stemning fra starten, selvom vi måtte rende lidt til og fra i køkkenet. Der blev serveret 4 retter fra La Posta, der matchede vinene og Kims havde sørget for at vi fik de chips vi kunne spise. Vi blev indviet i kunsten at smage på vin, hvordan vi kunne bruge smagsvurderingsskemaet, hvorfor der var specielle glas til lejligheden og ikke mindst vinene.



Imellem hver smagning blev der fortalt om området de kom fra, historier der knytter sig dertil, egne oplevelser og hvad det var for noget vi kunne smage.

Hertil blev der fra forsamlingen budt på hvilke smagsoplevelser man havde – en af dem var "vinterdæk", gamle gummistøvler, nye viking o.s.v....som vi kunne skrive i vores skemaer.

Der skulle roteres vin, der skulle kigges farve, ved næsten at hælde det ud af glasset, der skulle indhaleres osv..

Det hele gav en del livlig snak og grin ved bordene, hvor stearinlys var det eneste lys vi havde!

Der blev serveret champagne inden vi startede, dernæst kom der vin til hver ret – og der blev sluttet af med to dessertvine, som vi beholdt på bordene. Imellem hver ret med tilhørende vin blev vi klogere og klogere – og i godt humør.



En lang og hyggelig aften fyldt af vin og god mad. Der var fra flere sider begejstring for arrangementet, og at det kunne man rolig gentage med nye ingredienser.



Pragtfuld udsigt og god mad



**Åbningstider**  
**Hverdage kl. 12 -21**  
**Lørdag – Søndag kl. 12 – 21**

*Strandrestaurant* **Willemoes**

**Assens Marina Næsvej 23 tlf. 64713271 5610 Assens**



**Assens City Camping**

**Kiosken er altid et besøg værd**  
**Åbent hver dag fra 7.30**

**Morgenbrød bestilles inden kl.18.00**

**Lone & Børge Knudsen Næsvej 15. 5610 Assens**  
**Tlf.64711543 info@camping-willemoes.dk**

Nybygning, ombygning, reparation,  
vedligeholdelse og vinteropbevaring.



**TUCO**  
YACHT VÆRFT

Tlf.: 7020 3898 · www.tuco.dk

Forårs tilbud fra  
**Assens Bådcenter**

Lystbådehavnen, 5610 Assens tlf.: 64711570

Spandevís af god lovlig  
**Bundmaling**

2,5 ltr. Hempel Mille extrc

2,5 ltr Jotun Nonstop

3 ltr. International Cruiser

Frit valg

**798,-**



Tilbuddet gælder til 15/5, eller så længe lager haves.

*Vestfyns*  
**Tømrerforretning A/S**

Løimarksvej 3 - 5610 Assens - Tlf. 64711909

www.vtf.dk e-mail: vtf@vtf.dk mobiltef

Assens  
Damgade 12, 5610 Assens  
assens@home.dk www.home.dk  
Tlf. 6471 50 70

**home**

det gør ikke noget man er foran

EJENDOMSMÆGLERKÆDE FOR DANSKE BANK KONCERNEN

## Alt inden for bådreparationer

- Motorreparation
- Aut. elinstallatør
- Glasfiberarbejde
- Malerarbejde
- Sprøjtelakering
- Fremstilling og montering teak deck
- Apteringsarbejde
- Møbelpolstring



Derudover tilbyder vi forår og efterårs klargøring af både samt bundmaling

Desuden forhandler vi sejl, kalecher og covers til alle typer både

*Kom ind og få en skræddersyet løsning til lige netop din båd*



Næsvej 9 | 5610 Assens | Tel. +45 64 79 20 15 | Mobil. +45 40 84 69 51  
Email. [mail@nautica-ys.dk](mailto:mail@nautica-ys.dk) | [www.nautica-ys.dk](http://www.nautica-ys.dk)

## LIFTBETJENING FORÅRET 2010

Udsætning af både starter i uge 13 efter følgende vagtlistor:

Uge13 & 19	Jørgen Elmer, Chr. Lehns Vænge 12 C Odense	23 42 86 19
Uge14 & 17	Jens Nicolaisen, Ebberupvej 50, Ebberup	23 23 92 50
Uge15 & 20	Ejgil Jensen, Svanevej 37, 5493 Vissenbjerg	64 47 19 63
Uge16 & 18	Claus Lundbæk, Lundager 29, 5492 Vissenbjerg	28 94 75 44

På opslagstavlen i masteskuret vil der være ophængt lister for ca. 4 uger ad gangen, hvor bådejerne kan skrive sig på i den uge, hvor man ønsker at blive sat i vandet.

Betjeningen efter disse lister gælder kun for lørdag / søndag.

På hverdage kontakt havnefogden.

Det kan oplyses, at opslagstavlen er placeret i det gamle masteskur over filebænken.

### Oplysning om bådens bredde.

Liftens sporvidde kan varieres efter bådens bredde, men denne justering foregår meget langsomt. Derfor skal Liftten køre meget langt på vejen for at få den rigtige bredde som passer til båden.

Liften er derfor blevet monteret med en måleskinne, så liftføreren under kørslen kan indstille bredden på et vilkårligt mål.

For at liftføreren under kørslen kan indstille det rigtige mål til den båd som skal hentes og sættes i vandet, beder vi bådejerne om at oplyse bådens bredde og såfremt man ikke kan huske denne, se efter på bådens datablad så liftføreren kan få denne oplysning inden liften sættes i gang.

Vi vil glade for denne håndsækning, så på forhånd tak for hjælpen.

**VIGTIGT:** Skriv dig kun på listen når du kan se at båden kan blive klar til søsætning den weekend du har skrevet dig på listen.

Hvis du bliver forhindret eller båden bliver sat i vandet på anden vis, skal du hurtigst muligt slette dig af listen så andre kan få plads til udsætning.

I forbindelse med helligdage er der kun liftbetjening lørdag / søndag, men der er generelt ikke betjening søndag hvis alle både kan nås lørdag.

*For at havnefogden kan identificere og finde ejeren af stativer som ikke er fjernet eller er placeret forkert, er det besluttet at båden ikke løftes ud af stativet før dette er forsynet med Bro nummer og telefonnummer.*

**HUSK:** Du er selv ansvarlig for at følge med, hvornår det er din tur til at blive sat i vandet. Når liftføreren har ventet en time og ingen kunder har vist sig stopper liftbetjeningen for denne dag.

### **HUSK :**

- at der ikke må parkeres på liftvejen selv ved korte besøg på broerne.
- at stativer, opklodsninger og gamle malerbøtter skal fjernes samme dag som søsætningen foregår.
- at melde dig hos liftføreren straks du kommer på marinaen, så han kan planlægge dagens arbejde.
- at du selv skal medbringe beskyttelse, hvis din båd er modtagelig for ridsning af stropperne.

**LIFTFØRERNE**

**Læserbrev:** Jeg har modtaget en del breve ang. AMBA's generalforsamling . Jeg har udvalgt dette, da det dækker på en ordentlig måde hvad de handlede om. Assens Sejlklub tager ikke stilling til hvad AMBA't laver da klubben ikke er andelshaver.

Dette er et svar på den pressemeddelelse som AMBA't fik med i sidste blad. Hvis der skal være nogen debat, må man finde et andet forum end i klubbladet.

Redaktionen

### **Efter generalforsamlingen i Assens marina a.m.b.a. 7. marts 2010.**

På generalforsamlingen blev som bekendt bestyrelsens forslag til investeringsbudget 2010, herunder lift(kran)løsning vedtaget med 113 stemmer for, 65 imod og 4 blanke. Det er en klar vedtagelse, som jeg selvfølgelig tager til efterretning og kan ikke bestride, at det måske p.t. er den rigtige løsning.

Jeg er imidlertid skuffet over bestyrelsens informations- og oplysningsplan over for andelshaverne før de skulle træffe en så vidtgående beslutning.

Den information andelshaverne har fået er givet i form af en beskeden tryksag, som var vedlagt indkaldelsen til generalforsamlingen. Desuden blev der på selve mødet givet en kort orientering om projektet.

Det var ikke tidligere muligt at få kendskab til projektet, idet bestyrelsesreferaterne ikke indeholder oplysninger, som på nogen måde kunne belyse hvilke planer bestyrelsen havde.

Selv om der i bestyrelsen er arbejdet med projektet i 1½ år, har man ikke afholdt orienteringsmøder for andelshaverne. Heller ikke muligheden for at orientere en stor del af andelshaverne på generalforsamlingerne i Assens Tursejlerklub og Assens Sejlklub har bestyrelsen benyttet sig af.

(Se referat af a.m.b.a. generalforsamling 5/3 2006, hvor AS tidligere formand henstiller, at man benytter muligheden for bedre information på klubbernes generalforsamlinger). Det er derfor min opfattelse, at andelshaverne på generalforsamlingen havde et meget dårligt grundlag til at tage stilling til et projekt til over 12 mio. kr. over 10 år.

Presset på tid, samt manglende alternative løsninger, både praktisk (travelift) og økonomisk, har sandsynligvis påvirket mange andelshavere til at føle sig nærmest tvunget til at stemme for bestyrelsen forslag, også under henvisning til usikkerheden om isætning og optagning af både i den kommende sæson, hvis bestyrelsen valgte at træde tilbage ved et nederlag i afstemningen.

At generalforsamlingen – og dermed havnens ejere – blev sat i denne situation burde ikke forekomme.

Denne sag bør føre til, at andelshaverne overvejer fremtidige procedure for bedre og tidligere informationer om store investeringer og væsentlige ændringer/opdateringer, herunder alternativer.

Jeg har været medlem af Assens marina a.m.b.a. siden stiftelsen og mener, at der på mange måder er sket en god udvikling af marinaen. Der skal selvfølgelig fortsat ske udvikling af marinaen. Jeg vil dog opfordre til at det sker i en takt, så dele af de nuværende andelshavere ikke føler sig presset økonomisk til at fravælge at have båd i Assens marina.

God sejlsæson.  
Bjarne Eriksen  
F 56

# Til Sildefest i Kappeln

Igen i år tager vi på Kr. Himmelfartstur til Kappeln. Vi ligger i værftshavnen Grauhöft lige før klapbroen, der vil være en båd med en Assens Stander.



De fleste tager jo nok afsted torsdag, nogen tager hele vejen andre laver et stop enten i Dyvig eller Sønderborg, men det er først fredag vi holder fællesspisning.

Medbring gerne din grill, hvis du har, der er fællesspisning kl. 18.00, men vi samles kl 16.00 for at stille borde og bænke op i hallen (det plejer vi at få lov til), og så igen omkring kl. 17.00 for at få gang i grillene.

Da vi jo har haft en rimelig kold vinter er der nok ikke så varmt på vandet, og skulle det så sætte ind med meget vind, kan det blive en barsk tur, og vi vil da overveje at aflyse, så er der en dårlig vejrmedling, vil vi sætte opslag op i klubhuset onsdag, med besked om hvad vi så finder på.

Har du brug for yderlige oplysninger kan du maile til [arli@kabelmail.dk](mailto:arli@kabelmail.dk) eller ringe på tlf. 26 35 99 15.  
Håber på "sommer" vi ses.  
Mange hilsner ASA



Maj			Juni		
L	1	Standerhejsning 	T	1	
S	2		O	2	KU
M	3	Bestyrelsesmøde	T	3	
T	4		F	4	
O	5	KU	L	5	
T	6	PS	S	6	
F	7		M	7	Bestyrelsesmøde
L	8		T	8	
S	9		O	9	KU
M	10		T	10	
T	11		F	11	
O	12	KU	L	12	
T	13	Kristi Himmelfart	S	13	
F	14	} Kappel turen 	M	14	
L	15		T	15	
S	16		O	16	KU
M	17		T	17	
T	18		F	18	
O	19	KU	L	19	Maritim dag
T	20	PS	S	20	
F	21		M	21	
L	22	} Sønderborg	T	22	
S	23		Pinse 	O	23
M	24	2. Pinsedag	T	24	
T	25		F	25	
O	26	KU	L	26	
T	27	PS	S	27	
F	28		M	28	
L	29		T	29	
S	30		O	30	
M	31				



Aut. El-installatør  
**John Pedersen A/S**  
 Melvej 8 - 5610 Assens  
 Tlf. 64 71 14 14  
[www.jp-assens.dk](http://www.jp-assens.dk)

# NYTTIGE OPLYSNINGER

## Klubhuset:

Lizzi Plauborg tf. 26359915 [arli@kabelmail.dk](mailto:arli@kabelmail.dk)  
Carsten Hansen tf. 22741171 [chulla@webspeed.dk](mailto:chulla@webspeed.dk)

## Adresseændringer og indmeldelse:

Hans Kristian Mors tf. 30493209 [askasserer@gmail.com](mailto:askasserer@gmail.com)

## Tilknyttet sejlkлубben:

**Plimsollerne:** Niels Julsrud tf. 64715006. (G 63).

## **Navigationsundervisning & Speedbådsførekort :**

Henrik Helle tf. 60601510 [henrikhelle@live.dk](mailto:henrikhelle@live.dk)

## Handicapmåler:

Bjarne Simonsen. tf. 22971750 [bibja@webspeed.dk](mailto:bibja@webspeed.dk)

## **Lifførere AS=Assens Sejlklub TS=Tursejlerne**

Benny Rasmussen AS 64713469 ( kontaktperson )

Jens Nicolaisen AS 64715705 mobil 23239250

Eigil Jensen AS 64471963

Jørgen Elmer TS 65978701 mobil 23428619

Claus Lundbæk AS 64472473 mobil 28947544

**Reservation af klubhus:** Lotte Vestergaard. tf. 64713358

[vestergaard.liselotte@gmail.com](mailto:vestergaard.liselotte@gmail.com)

**Klubhusets telefon:** 64711465

**Sejlkлубbens adresse:** Næsvej 25, 5610 Assens

**Hjemmeside:** [www.assens-sejlkлуб.dk](http://www.assens-sejlkлуб.dk)

webmaster: Kirsten Mølgaard [kirstenmoelgaard@webspeed.dk](mailto:kirstenmoelgaard@webspeed.dk)

Havnekontoret tf. 64 71 35 80 [www.assens-marina.dk](http://www.assens-marina.dk)

## **Redaktion af klubblad**



Ivan Frost (ansvarshavende) tf. 64 79 15 47

[ivan.frost@mail.dk](mailto:ivan.frost@mail.dk)

[www.Bifrost-Assens.dk](http://www.Bifrost-Assens.dk)

Nyd de professionelle produkter hjemme

Milde og behagelige sæber, shampoo, håndrensemidler, hudplejcremer, plastre samt øjenskyl til førstehjælpsbrug.

plum

plumshop.dk

**expert**

Østergade 46-50 · 5610 Assens · Tlf 64 7112 56

Afs: Assens Sejlklub  
c/o Hans Kristian Mors  
Årøvnget 10  
5610 Assens



Returneres ved varig adresseændring

Overvejer du at skifte bank?



Så kan du støtte Assens Sejlklub ved at holde et uforpligtende møde med os.



**Vestfyns Bank**

Østergade 42 • 5610 Assens • Tlf. 6371 5050  
[www.vestfynsbank.dk](http://www.vestfynsbank.dk) • [assens@vb.dk](mailto:assens@vb.dk)