

Flensborgfjord en god week-end tur.

Tekst & foto Bifrost

Det er altid en oplevelse at tage en tur inden om Als, Sønderborg, og fortsætte ind i Flensborg fjord.

Toldfri handel var før det store trækplaster, og så glemte man ofte at se på de andre muligheder.

Her er en flot natur og mange forskellige havne og ankerpladser

En tur under Egersundbroen ind til Gråsten er et besøg værd.

Her mødte vi en masse flinke folk, besøgte slottet og selvfølgelig byen.

Gråsten sejlkлуб er et udmærket sted, Der er ikke langt til Brugsen, og man kan gøre som os vi sejlede over til den anden ende, og tilbage igen sidst på dagen, efter at havde besøgt slotshaven



Flensborg marina



Egersund broen

Forsætter man ind til Flensborg passerer man Okseøerne, som er noget helt specielt at besøge og sejle imellem og udenom eller anker.

Vi fortsatte til Flensborg. Der var sørøverdag på havnen, men byen er flot med meget liv, dens gågade og mange butikker.

Marinaen helt inde i havnen er god og

Ordentlig men husk at de første broer er der

lås på, gå til havnemesteren og få en nøgle.

Her er div. restauranter og barer, så her er også meget liv.

Vi forlod nu havnen inden aften for at have en rolig nat



Tilbage til Okseøerne. her lå vi ved pælen, og de gamle vrage.
Der var en del både ved anløbsbroen, men det var fint at ligge her.
Vejret var også i top, så det blev en flot aften og rolig nat.



Okseøerne



Om Øernes historie fortælles det at her udåndede Dronning Margrethe den Første efter hun havde forhandlet holstenerne ud af Flensborg. Hun blev hyldet af borgerne i Flensborg, der var aftalt våbenhvile indtil 1416.

Der var udbrudt pest i byen, hvorfra hun sejlede den 28. Oktober 1412, men udfor Okseøerne kastede skibene anker.

Dronningen var syg og på Lille Okseø døde hun næste dag.

Lille Okseø ejes i dag af Københavns Lærereforening. På Store Okseø har der været værft og kro siden 1700 tallet.

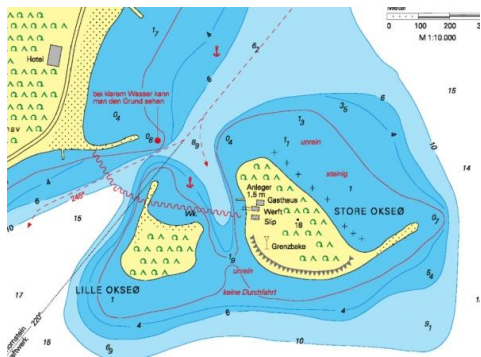

Øens kro

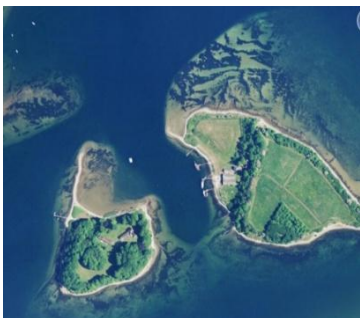

Store Okseø er dannet af moræneaflejring, der består af ler og grus fra sidste istid.

Fra øens midte er der en formidabel udsigt

Mod nordvest er der dannet en strandeng på senere aflejret materiale.

Strandengen ligger nu beskyttet af et dige.

På kroen er der plads til ca. 50 mennesker, men udenfor er der masser af plads. Der er primitiv camping på strandengen.